# MAPA ZAGROŻENIA POWODZIOWEGO Z PRĘDKOŚCIĄ PRZEPŁYWU WODY

## OBSZARY, NA KTÓRYCH PRAWDOPODOBIEŃSTWO WYSTĄPIENIA POWODZI JEST ŚREDNIE I WYNOSI 1% (RAZ NA 100 LAT)

WARSZAWA - WILANÓW N-34-139-A-c-4

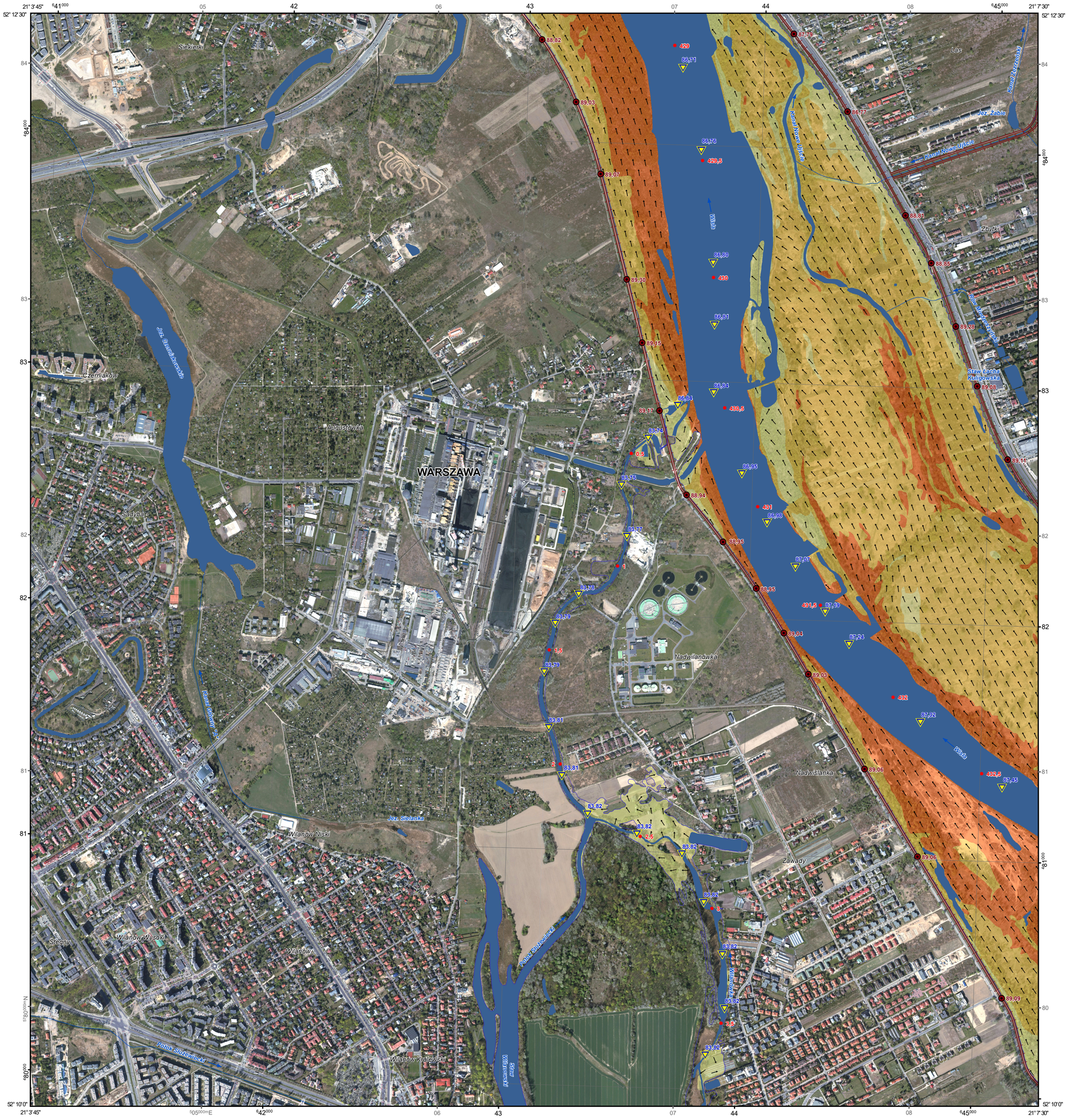


### OBJAŚNIENIA ZNAKÓW

- 72,56 maksymalna rzędna zwierciadła wody
- 75,15 rzędna korony wału przeciwpowodziowego lub zapory bocznej
- 50 kilometr rzeki
- kierunek przepływu wody
- obszar szczególnego zagrożenia powodzią

prędkość przepływu wody [m/s]

- v ≤ 0,5
- 0,5 < v ≤ 1,0
- 1,0 < v ≤ 2,0
- v > 2,0
- cieki naturalne i kanały
- wody powierzchniowe
- wał przeciwpowodziowy
- zapora boczna
- granica gminy
- granica powiatu
- granica województwa
- granica państwa

1:10 000

1 cm - 100 m

200 100 0 200 400 600 800 m

**OBSZAR DZIAŁANIA JEDNOSTEK ORGANIZACYJNYCH PAŃSTWOWEGO GOSPODARSTWA WODNEGO WODY POLSKIE**
**Regionalny Zarząd Gospodarki Wodnej w Warszawie**
**Zarząd Zlewni w Warszawie (WA.6)**

**PODZIAŁ ADMINISTRACYJNY**
**woj. mazowieckie**

| | | |
|---|---|---|
| N-34-139-A-c-1 | N-34-139-A-c-2 Warszawa | N-34-139-A-d-1 |
| N-34-139-A-c-3 | WA.6 N-34-139-A-c-4 m. Warszawa | N-34-139-A-d-3 |
| N-34-139-C-a-1 | N-34-139-C-a-2 | N-34-139-C-b-1 pow. piaseczyński |

Fundusze Europejskie Infrastruktura i Środowisko

Państwowe Gospodarstwo Wodne Wody Polskie

Unia Europejska Fundusz Spójności


Sporządzający: Państwowe Gospodarstwo Wodne Wody Polskie
Zatwierdzający: Minister Infrastruktury

Opracowanie:
Multiconsult Polska sp. z o.o.

Układ współrzędnych płaskich prostokątnych PL-1992
Współrzędne geograficzne w geodezyjnym układzie odniesienia PL-ETRF89
Elipsoida GRS-80, układ wysokościowy PL-KRON86-NH

Aktualność podkładu topograficznego: 2019 r.

Aktualność hydrograficzna opracowania: 2021 r.

Wydanie V 2022 r.