MAPA RYZYKA POWODZIOWEGO – POTENCJALNE NEGATYWNE SKUTKI DLA ŻYCIA I ZDROWIA LUDZI ORAZ WARTOŚCI POTENCJALNYCH STRAT POWODZIOWYCH

OBSZARY NARAŻONE NA ZALANIE W PRZYPADKU CAŁKOWITEGO ZNISZCZENIA WAŁU PRZECIWPOWODZIOWEGO

NIEPORĘT N-34-127-C-a-3

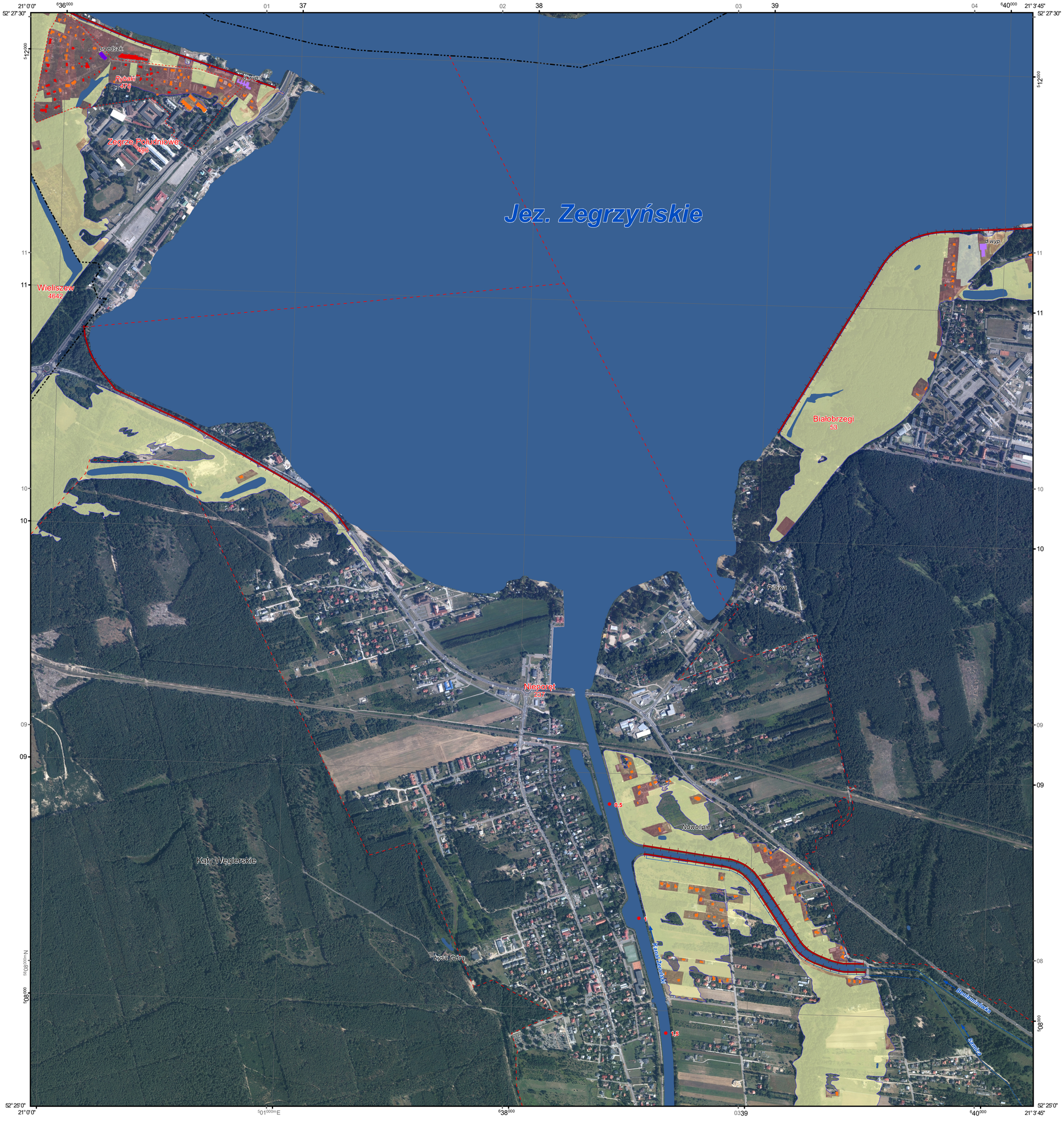

OBJAŚNIENIA ZNAKÓW

budynek mieszkalny
w obszarze zagrożenia powodziowego [głębokość wody w m]:

≤ 2,0 >2,0

budynek o znaczeniu społecznym
w obszarze zagrożenia powodziowego [głębokość wody w m]:

≤ 2,0 >2,0

oznaczenie budynku o znaczeniu społecznym:
żłb. - żłobek, *przedszk.* - przedszkole, *szk.* - szkoła,
P - jednostki Policji, *rem.*- jednostki ochrony przeciwpożarowej, *SG* - jednostki Straży Granicznej,
szpit. - szpital, *san.* - sanatorium, *d. op.* - dom pomocy społecznej, dom opieki, hospicjum,
c. han.- centrum handlowo-usługowe, *H*- hotel, *d. wyp.*- dom wypoczynkowy,
d. wych. - dom wychowawczy, *z. kar.*- zakład karny, zakład poprawczy, areszt śledczy

wartość potencjalnych strat powodziowych [zł/m²]

- obszary, dla których nie oblicza się strat
- ≤ 1
- 2 - 50
- 51 - 150
- 151 - 300
- 301 - 600
- > 600

50 kilometr rzeki

obszar zagrożenia powodziowego, przy wyznaczeniu którego przyjęto przepływ o prawdopodobieństwie wystąpienia 1% (raz na 100 lat)

cieki naturalne i kanały

wody powierzchniowe

miejsce zniszczenia wału przeciwpowodziowego lub zapory bocznej

granica części miejscowości znajdującej się w obszarze zagrożenia powodziowego

granica miejscowości znajdującej się w obszarze zagrożenia powodziowego

granica gminy

granica powiatu

granica województwa

granica państwa

KALISZ 1380 nazwa miasta i szacunkowa liczba mieszkańców zagrożonych powodzią

Chotów 52 nazwa wsi i szacunkowa liczba mieszkańców zagrożonych powodzią

Rypinek 15 nazwa części miasta lub wsi i szacunkowa liczba mieszkańców zagrożonych powodzią

1:10 000

1 cm - 100 m

200 100 0 200 400 600 800 m

OBSZAR DZIAŁANIA JEDNOSTEK ORGANIZACYJNYCH PAŃSTWOWEGO GOSPODARSTWA WODNEGO WODY POLSKIE
Regionalny Zarząd Gospodarki Wodnej w Warszawie
Zarząd Zlewni w Dębem (WA.2)
Zarząd Zlewni w Warszawie (WA.6)

PODZIAŁ ADMINISTRACYJNY
woj. mazowieckie

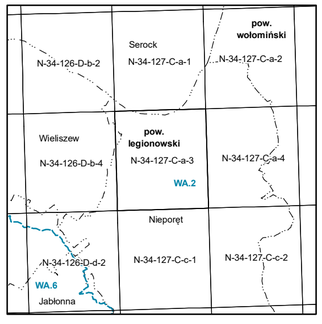

Fundusze Europejskie Infrastruktura i Środowisko

Państwowe Gospodarstwo Wodne Wody Polskie

Unia Europejska Fundusz Spójności

Sporządzający: Państwowe Gospodarstwo Wodne Wody Polskie
Zatwierdzający: Minister Infrastruktury

Opracowanie:
Multiconsult Polska sp. z o.o.

Układ współrzędnych płaskich prostokątnych PL-1992
Współrzędne geograficzne w geodezyjnym układzie odniesienia PL-ETRF89
Elipsoida GRS-80, układ wysokościowy PL-KRON86-NH

Aktualność podkładu topograficznego: 2020 r.

Aktualność hydrograficzna opracowania: 2021 r.

Wydanie V 2022 r.