MAPA ZAGROŻENIA POWODZIOWEGO OD STRONY MORZA, W TYM MORSKICH WÓD WEWNĘTRZNYCH

OBSZARY NARAŻONE NA ZALANIE W PRZYPADKU CAŁKOWITEGO ZNISZCZENIA WAŁU PRZECIWPOWODZIOWEGO

GDAŃSK - STOGI N-34-50-C-d-4

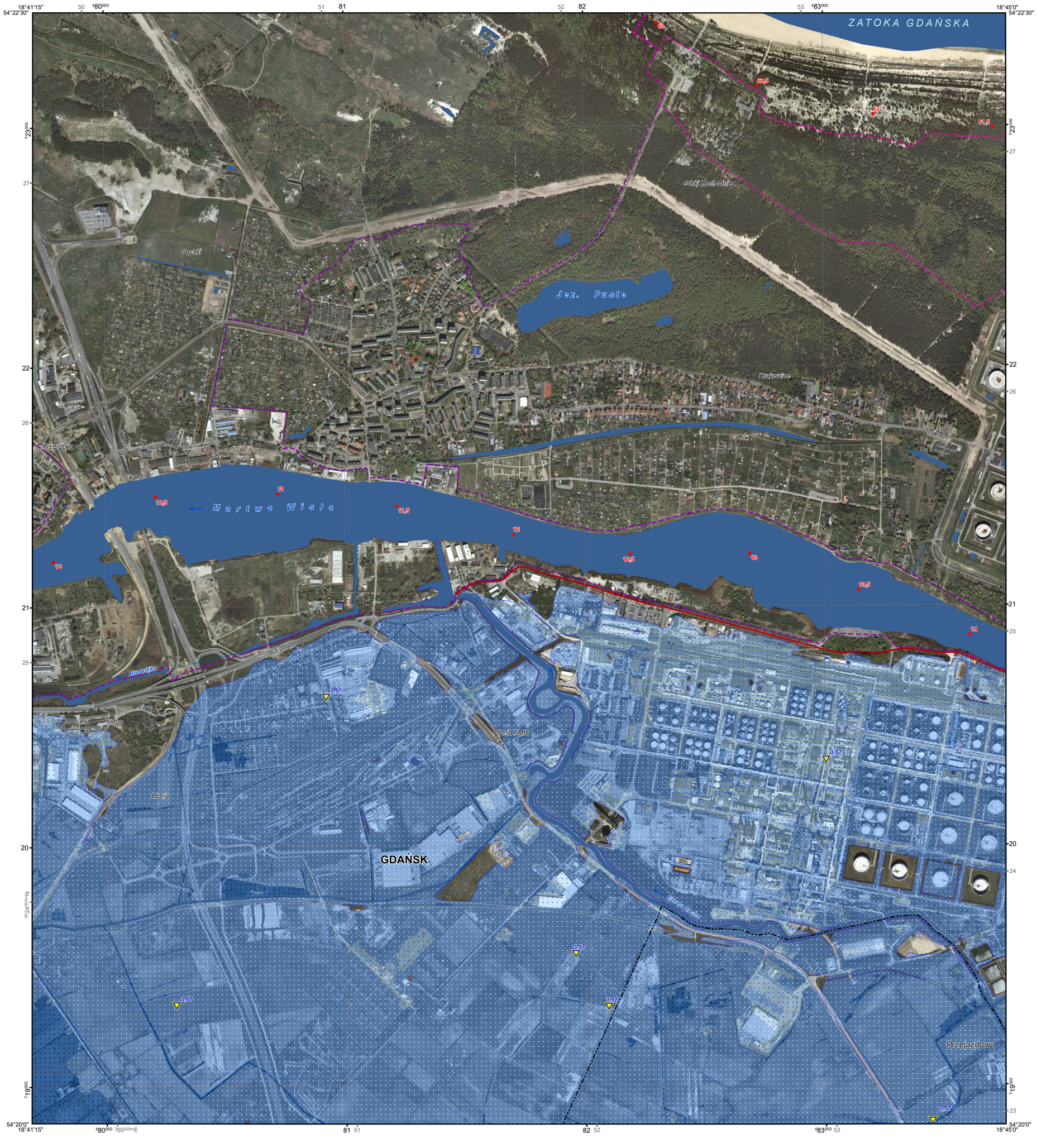

OBJAŚNIENIA ZNAKÓW

- 72,56 maksymalna rzędna zwierciadła wody
- 50 kilometr rzeki, brzegu morskiego
- obszar zagrożenia powodziowego, przy wyznaczeniu którego przyjęto stan o prawdopodobieństwie wystąpienia 1% (raz na 100 lat)

głębokość wody [m]

- h ≤ 0,5
- 0,5 < h ≤ 2,0
- 2,0 < h ≤ 4,0
- h > 4,0
- cieki naturalne i kanały
- wody powierzchniowe
- miejsce zniszczenia wału przeciwpowodziowego, przeciwsztormowego
- granica pasa technicznego brzegu morskiego
- granica pasa ochronnego brzegu morskiego
- granica portu i przystani morskiej
- granica gminy
- granica powiatu
- granica województwa
- granica państwa

1:10 000

1 cm - 100 m

200 100 0 200 400 600 800 m

OBSZAR DZIAŁANIA JEDNOSTEK ORGANIZACYJNYCH PAŃSTWOWEGO GOSPODARSTWA WODNEGO WODY POLSKIE:
Regionalny Zarząd Gospodarki Wodnej w Gdańsku
Zarząd Zlewni w Gdańsku (GD.3)

PODZIAŁ ADMINISTRACYJNY
woj. pomorskie

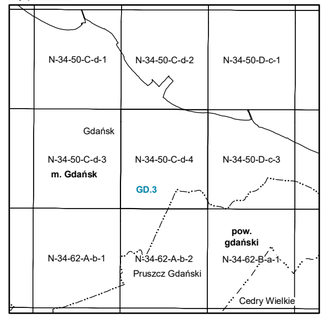

Fundusze Europejskie Infrastruktura i Środowisko | Rzeczpospolita Polska | Unia Europejska Fundusz Spójności

Sporządzający: Dyrektor Urzędu Morskiego w Gdyni
Zatwierdzający: Minister Gospodarki Morskiej i Żeglugi Śródlądowej

Opracowanie:
Instytut Meteorologii i Gospodarki Wodnej – Państwowy Instytut Badawczy

Układ współrzędnych płaskich prostokątnych PL-1992
Współrzędne geograficzne w geodezyjnym układzie odniesienia PL-ETRF89
Elipsoida GRS-80, układ wysokościowy PL-KRON86-NH

Aktualność podkładu topograficznego: 2016 r.

Aktualność hydrograficzna opracowania: 2019 r.

Wydanie IV 2019 r.