MAPA ZAGROŻENIA POWODZIOWEGO Z GŁĘBOKOŚCIĄ WODY

OBSZARY, NA KTÓRYCH PRAWDOPODOBIEŃSTWO WYSTĄPIENIA POWODZI JEST WYSOKIE I WYNOSI 10% (RAZ NA 10 LAT)

ROGOWO N-33-81-A-a-1

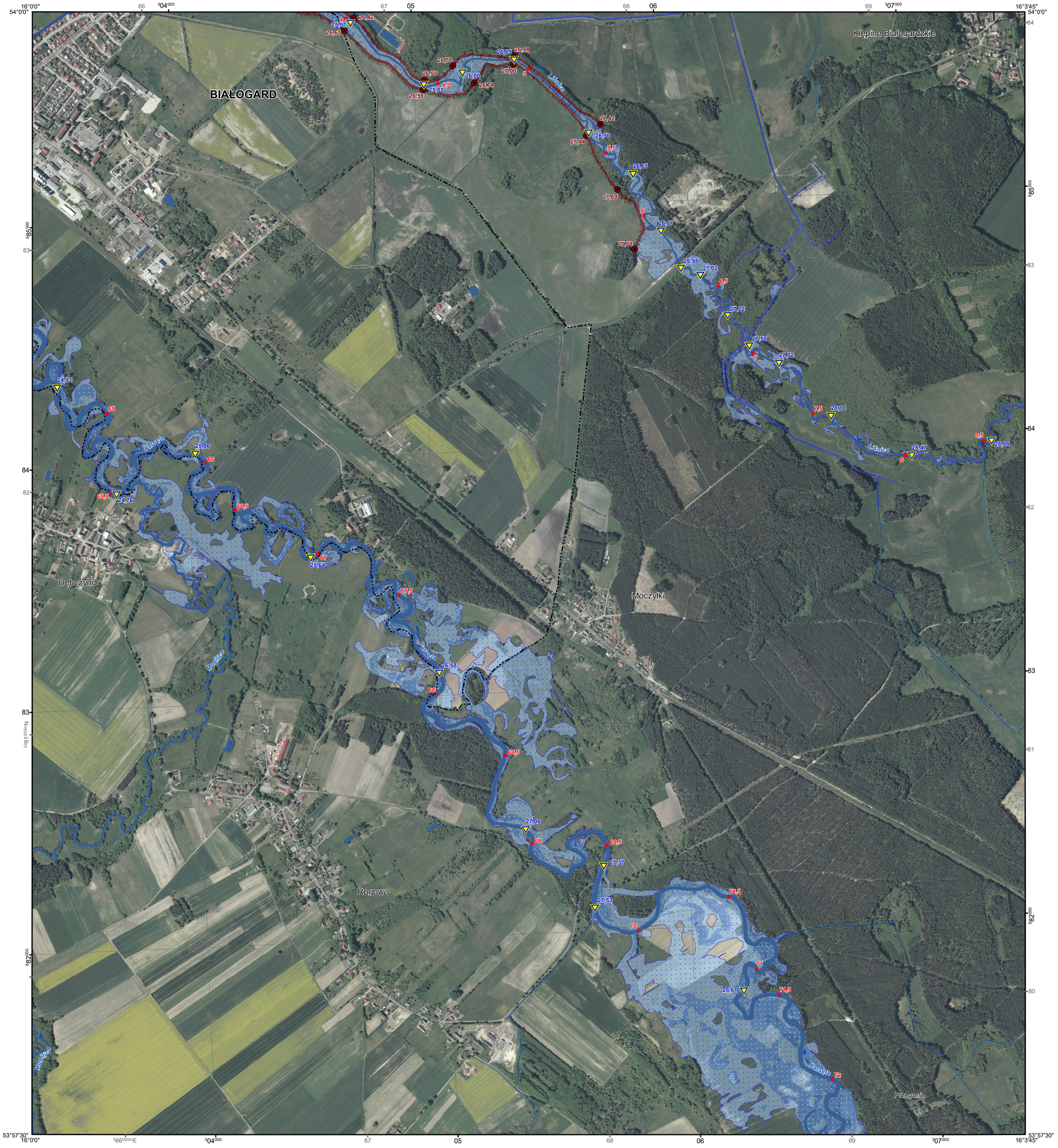

OBJAŚNIENIA ZNAKÓW

- 72,56 — maksymalna rzędna zwierciadła wody
- 75,15 — rzędna korony wału przeciwpowodziowego lub zapory bocznej
- 50 — kilometr rzeki
- obszar szczególnego zagrożenia powodzią

głębokość wody [m]

- h ≤ 0,5
- 0,5 < h ≤ 2,0
- 2,0 < h ≤ 4,0
- h > 4,0
- cieki naturalne i kanały
- wody powierzchniowe
- wał przeciwpowodziowy
- zapora boczna
- miejsce przelania się wody przez wał przeciwpowodziowy lub zaporę boczną
- granica gminy
- granica powiatu
- granica województwa
- granica państwa

1:10 000

1 cm - 100 m

200 100 0 200 400 600 800 m

OBSZAR DZIAŁANIA JEDNOSTEK ORGANIZACYJNYCH PAŃSTWOWEGO GOSPODARSTWA WODNEGO WODY POLSKIE:
Regionalny Zarząd Gospodarki Wodnej w Szczecinie
Zarząd Zlewni w Koszalinie (SZ.2)

PODZIAŁ ADMINISTRACYJNY
woj. zachodniopomorskie

Fundusze Europejskie Infrastruktura i Środowisko

Państwowe Gospodarstwo Wodne Wody Polskie

Unia Europejska Fundusz Spójności

Sporządzający: Państwowe Gospodarstwo Wodne Wody Polskie
Zatwierdzający: Minister Gospodarki Morskiej i Żeglugi Śródlądowej

Opracowanie:
Instytut Meteorologii i Gospodarki Wodnej – Państwowy Instytut Badawczy
ARCADIS Sp. z o.o.
MGGP S.A.

Układ współrzędnych płaskich prostokątnych PL-1992
Współrzędne geograficzne w geodezyjnym układzie odniesienia PL-ETRF89
Elipsoida GRS-80, układ wysokościowy PL-KRON86-NH

Aktualność podkadu topograficznego: 2017 r.

Aktualność hydrograficzna opracowania: 2019 r.

Wydanie IV 2019 r.