MAPA RYZYKA POWODZIOWEGO OD STRONY MORZA, W TYM MORSKICH WÓD WEWNĘTRZNYCH – POTENCJALNE NEGATYWNE SKUTKI DLA ŻYCIA I ZDROWIA LUDZI ORAZ WARTOŚCI POTENCJALNYCH STRAT POWODZIOWYCH

OBSZARY NARAŻONE NA ZALANIE W PRZYPADKU CAŁKOWITEGO ZNISZCZENIA WAŁU PRZECIWPOWODZIOWEGO

BUDZISTOWO N-33-68-C-a-2

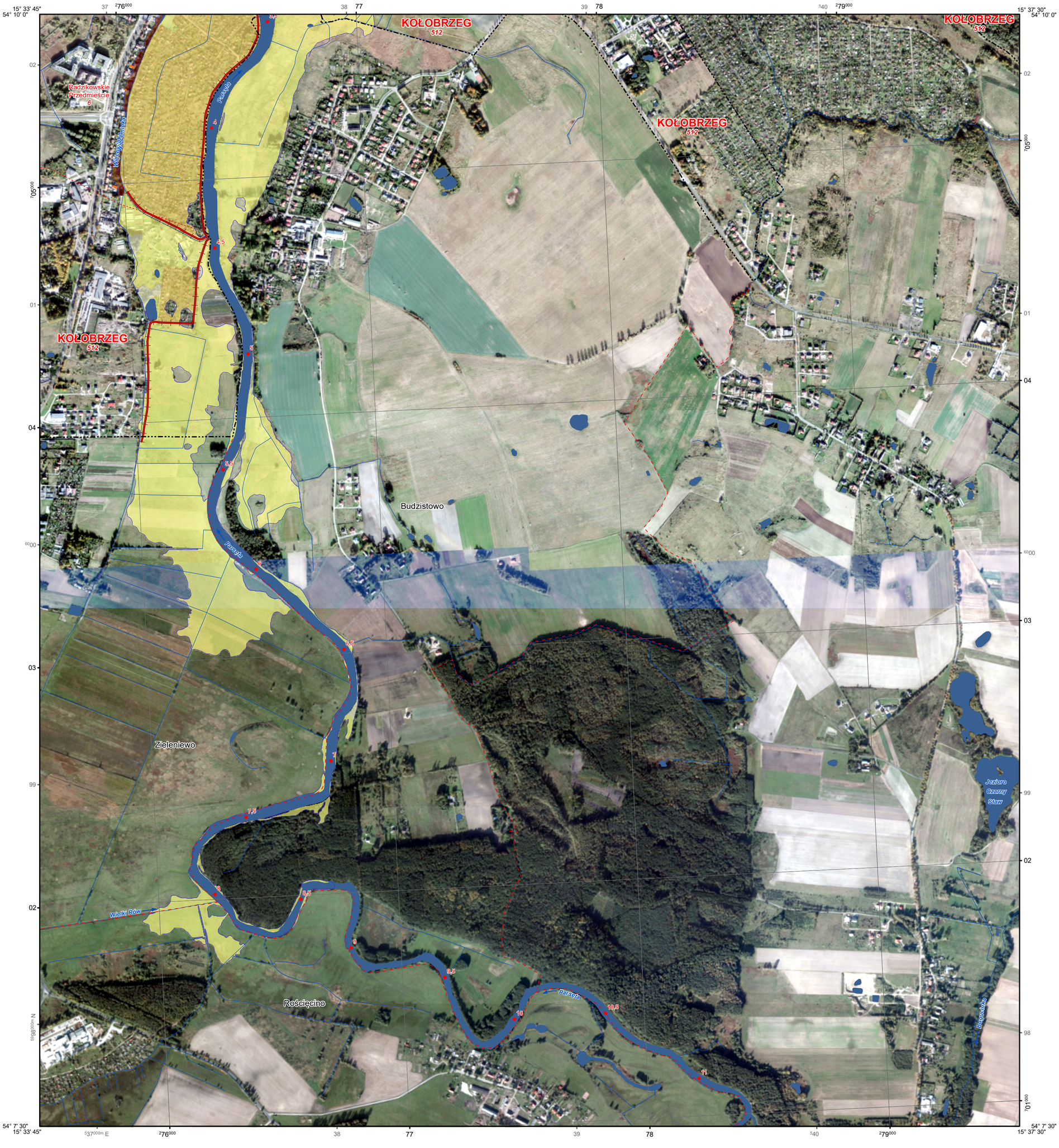

OBJAŚNIENIA ZNAKÓW

budynek mieszkalny
w obszarze zagrożenia powodziowego [głębokość wody w m]:

≤ 2,0 >2,0

budynek o znaczeniu społecznym
w obszarze zagrożenia powodziowego [głębokość wody w m]:

≤ 2,0 >2,0

oznaczenie budynku o znaczeniu społecznym:
żłb. - żłobek, ***przedszk.*** - przedszkole, ***szk.*** - szkoła,
P - jednostki Policji, ***rem.*** - jednostki ochrony przeciwpożarowej, ***SG*** - jednostki Straży Granicznej,
szpit. - szpital, ***san.*** - sanatorium, ***d.op.*** - dom pomocy społecznej, dom opieki, hospicjum,
c.han. - centrum handlowo-usługowe, ***H*** - hotel, ***d.wyp.*** - dom wypoczynkowy
d.wych. - dom wychowawczy, ***z.kar.*** - zakład karny, zakład poprawczy, areszt śledczy

wartości potencjalnych strat powodziowych [zł/m^2]

- obszary, dla których nie oblicza się strat
- ≤ 1
- 2 - 50
- 51 - 150
- 151 - 300
- 301 - 600
- > 600
- 50 kilometr rzeki, brzegu morskiego
- obszar zagrożenia powodziowego, przy wyznaczeniu którego przyjęto stan o prawdopodobieństwie wystąpienia 1% (raz na 100 lat)
- cieki naturalne i kanały
- wody powierzchniowe
- miejsce zniszczenia wału przeciwpowodziowego, przeciwsztormowego
- granica pasa technicznego brzegu morskiego
- granica pasa ochronnego brzegu morskiego
- granica portu i przystani morskiej
- granica części miejscowości znajdującej się w obszarze zagrożenia powodziowego
- granica miejscowości znajdującej się w obszarze zagrożenia powodziowego
- granica gminy
- granica powiatu
- granica województwa
- granica państwa
- **KALISZ** 1380 — nazwa miasta i szacunkowa liczba mieszkańców zagrożonych powodzią
- Chotów 52 — nazwa wsi i szacunkowa liczba mieszkańców zagrożonych powodzią
- *Rypinek* 15 — nazwa części miasta lub wsi i szacunkowa liczba mieszkańców zagrożonych powodzią

1:10 000

1 cm - 100 m

200 100 0 200 400 600 800 m

PODZIAŁ ADMINISTRACYJNY
woj. zachodniopomorskie

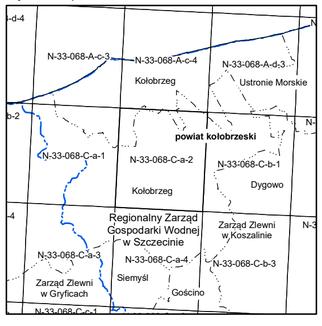

Fundusze Europejskie Infrastruktura i Środowisko

Unia Europejska Fundusz Spójności

Przegląd i aktualizacja map zagrożenia powodziowego i map ryzyka powodziowego od strony morza w tym morskich wód wewnętrznych we właściwości Urzędu Morskiego w Słupsku

Sporządzający: Dyrektor Urzędu Morskiego w Słupsku
Zatwierdzający: Minister Gospodarki Morskiej i Żeglugi Śródlądowej

Opracowanie:
Multiconsult Polska Sp. z o.o.

Układ współrzędnych płaskich prostokątnych PL-1992
Współrzędne geograficzne w geodezyjnym układzie odniesienia PL-ETRF89
Elipsoida GRS-80, układ wysokościowy PL-KRON86-NH

Aktualność podkładu topograficznego: 2011/2013 r.

Aktualność hydrograficzna opracowania: 2019 r.

Wydanie IV 2019 r.