MAPA ZAGROŻENIA POWODZIOWEGO Z GŁĘBOKOŚCIĄ WODY

OBSZARY, NA KTÓRYCH PRAWDOPODOBIEŃSTWO WYSTĄPIENIA POWODZI JEST ŚREDNIE I WYNOSI 1% (RAZ NA 100 LAT)

BACHÓRZEC M-34-81-D-a-2

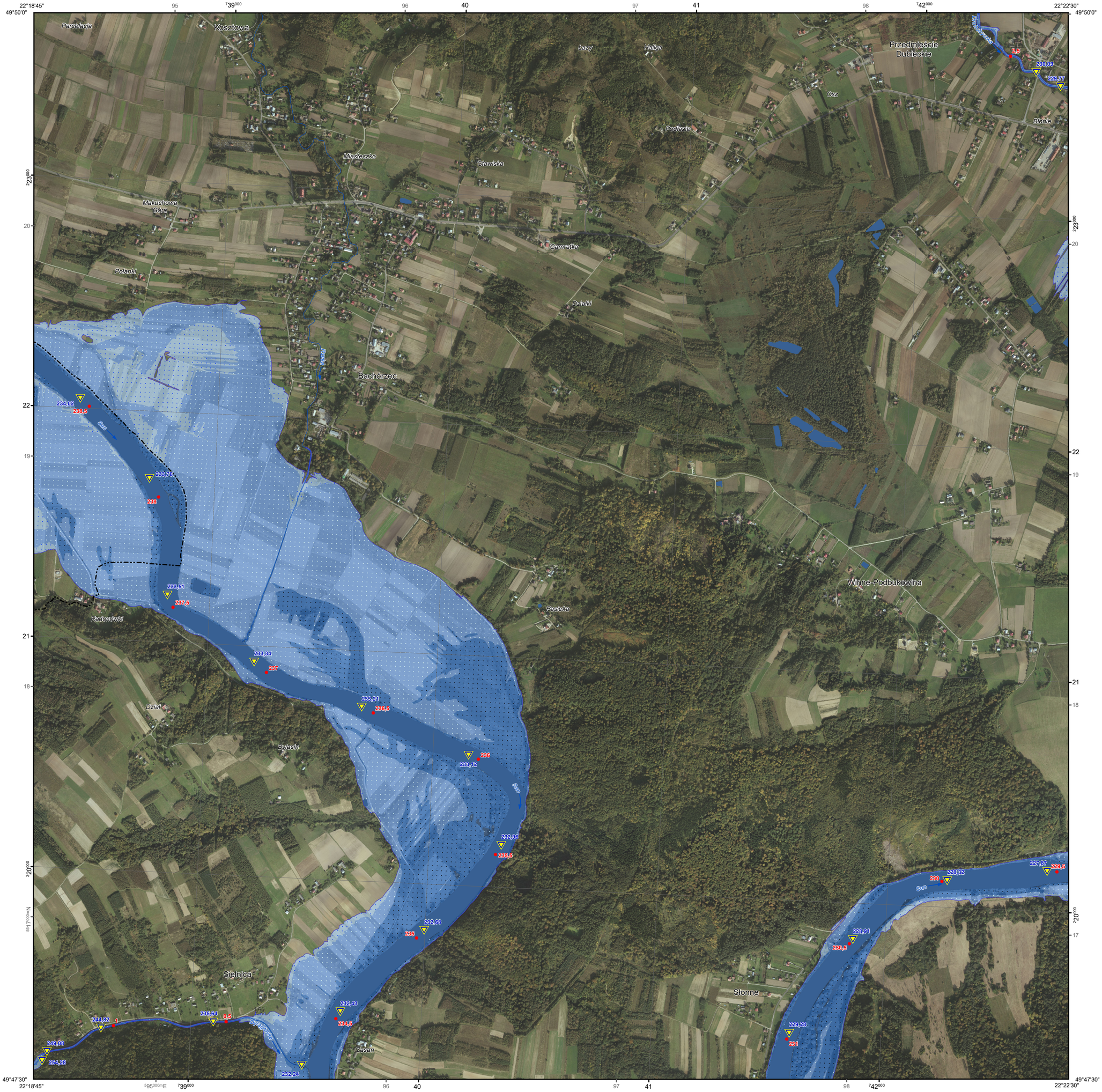

OBJAŚNIENIA ZNAKÓW

- 72,56 maksymalna rzędna zwierciadła wody
- 75,15 rzędna korony wału przeciwpowodziowego lub zapory bocznej
- 50 kilometr rzeki
- obszar szczególnego zagrożenia powodzią

głębokość wody [m]

- h ≤ 0,5
- 0,5 < h ≤ 2,0
- 2,0 < h ≤ 4,0
- h > 4,0
- cieki naturalne i kanały
- wody powierzchniowe
- wał przeciwpowodziowy
- zapora boczna
- miejsce przelania się wody przez wał przeciwpowodziowy lub zaporę boczną
- granica gminy
- granica powiatu
- granica województwa
- granica państwa

1:10 000

1 cm - 100 m

200 100 0 200 400 600 800 m

OBSZAR DZIAŁANIA JEDNOSTEK ORGANIZACYJNYCH PAŃSTWOWEGO GOSPODARSTWA WODNEGO WODY POLSKIE:
Regionalny Zarząd Gospodarki Wodnej w Rzeszowie
Zarząd Zlewni w Przemyślu (RZ.3)
Zarząd Zlewni w Krośnie (RZ.1)

PODZIAŁ ADMINISTRACYJNY
woj. podkarpackie

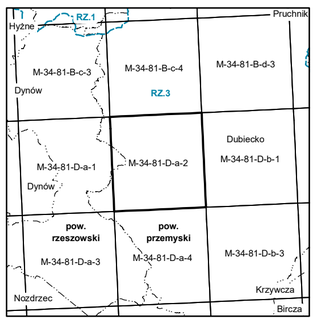

Fundusze Europejskie Infrastruktura i Środowisko | Państwowe Gospodarstwo Wodne Wody Polskie | Unia Europejska Fundusz Spójności

Sporządzający: Państwowe Gospodarstwo Wodne Wody Polskie
Zatwierdzający: Minister Gospodarki Morskiej i Żeglugi Śródlądowej

Opracowanie:
Instytut Meteorologii i Gospodarki Wodnej – Państwowy Instytut Badawczy
ARCADIS Sp. z o.o.
MGGP S.A.

Układ współrzędnych płaskich prostokątnych PL-1992
Współrzędne geograficzne w geodezyjnym układzie odniesienia PL-ETRF89
Elipsoida GRS-80, układ wysokościowy PL-KRON86-NH

Aktualność podkładu topograficznego: 2016 r.

Aktualność hydrograficzna opracowania: 2018 r.

Wydanie IV 2019 r.