MAPA RYZYKA POWODZIOWEGO - POTENCJALNE NEGATYWNE SKUTKI DLA ŚRODOWISKA, DZIEDZICTWA KULTUROWEGO I DZIAŁALNOŚCI GOSPODARCZEJ

OBSZARY NARAŻONE NA ZALANIE W PRZYPADKU USZKODZENIA LUB ZNISZCZENIA BUDOWLI PIĘTRZĄCEJ

KĘTY M-34-75-A-d-2

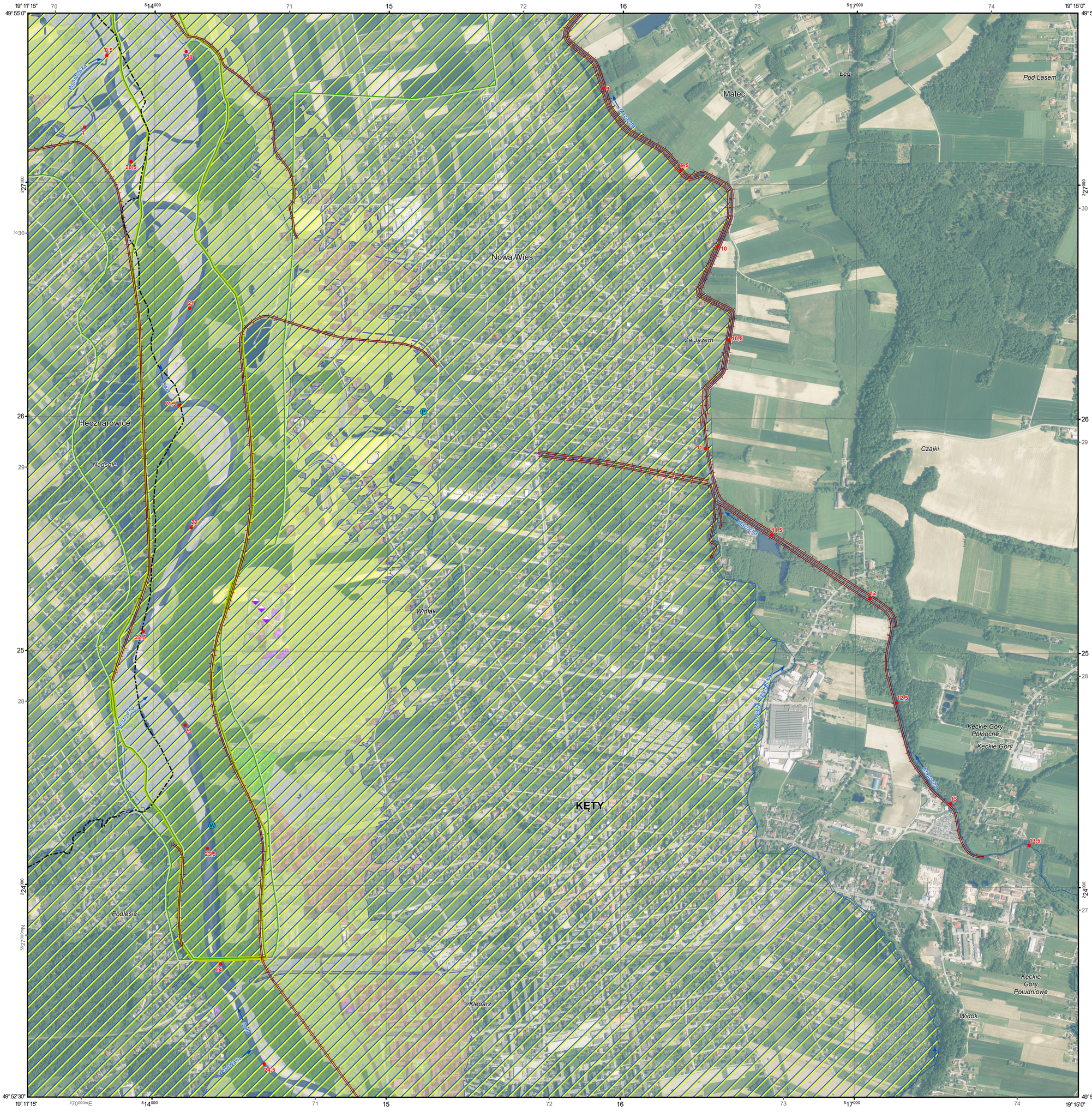

OBJAŚNIENIA ZNAKÓW

klasy użytkowania terenu:
- tereny zabudowy mieszkaniowej
- tereny przemysłowe
- tereny komunikacyjne
- lasy
- tereny rekreacyjno-wypoczynkowe
- grunty orne i uprawy trwałe
- użytki zielone
- tereny pozostałe
- wody powierzchniowe

- kąpielisko
- ujęcie wody podziemnej
- ujęcie wody powierzchniowej
- strefa ochronna ujęcia wody
- ogród zoologiczny
- obszar, obiekt zabytkowy
  U - obiekt wpisany na listę UNESCO
- pomnik zagłady
- skansen, muzeum
- biblioteka, archiwum
- park narodowy
- rezerwat przyrody
- obszar Natura 2000 - obszar specjalnej ochrony ptaków
- obszar Natura 2000 - specjalny obszar ochrony siedlisk

zakłady przemysłowe:
- instalacje mogące powodować znaczne zanieczyszczenie poszczególnych elementów przyrodniczych albo środowiska jako całości
- zakłady stwarzające zagrożenie wystąpienia poważnej awarii przemysłowej

o kategorii działalności:
- przemysł energetyczny
- produkcja i obróbka metali
- przemysł mineralny
- przemysł chemiczny
- gospodarka odpadami
- inne rodzaje działalności

potencjalne ogniska zanieczyszczeń:
- składowisko odpadów komunalnych
- składowisko odpadów przemysłowych
- składowisko odpadów mieszanych
- cmentarz
- oczyszczalnia ścieków
- przepompownia ścieków
- obszar zagrożenia powodziowego
- 50 kilometr rzeki
- cieki naturalne i kanały
- wał przeciwpowodziowy
- zapora boczna
- budowla piętrząca
- miejsce uszkodzenia budowli piętrzącej
- granica gminy
- granica powiatu
- granica województwa
- granica państwa

Uszkodzenie zapory zbiornika Porąbka (na rzece Soła)
w wyniku zniszczenia trzech sekcji przelewowych zapory w warunkach przejścia fali kontrolnej
o prawdopodobieństwie wystąpienia 0,1% przy jednoczesnej awarii urządzeń zrzutowych

1:10 000

1 cm - 100 m

200 100 0 200 400 600 800 m

OBSZAR DZIAŁANIA JEDNOSTEK ORGANIZACYJNYCH PAŃSTWOWEGO GOSPODARSTWA WODNEGO WODY POLSKIE
Regionalny Zarząd Gospodarki Wodnej w Gliwicach
Zarząd Zlewni w Katowicach (GL.2)
Regionalny Zarząd Gospodarki Wodnej w Krakowie
Zarząd Zlewni w Krakowie (KR.2)
Zarząd Zlewni w Żywcu (KR.5)

PODZIAŁ ADMINISTRACYJNY
1. woj. małopolskie 2. woj. śląskie

Brzeszcze M-34-75-A-b-3 GL.2 Wilamowice	M-34-75-A-b-4 pow. oświęcimski	Osiek M-34-75-B-a-3
M-34-75-A-d-1 2	Kęty M-34-75-A-d-2 KR.5	1 M-34-75-B-c-1
M-34-75-A-d-3 Kozy	M-34-75-A-d-4 Porąbka pow. bielski	M-34-75-B-c-3 pow. wadowicki

Fundusze Europejskie Infrastruktura i Środowisko
Państwowe Gospodarstwo Wodne Wody Polskie
Unia Europejska Fundusz Spójności

Sporządzający: Państwowe Gospodarstwo Wodne Wody Polskie
Zatwierdzający: Minister Infrastruktury

Opracowanie:
MGGP S.A.

Układ współrzędnych płaskich prostokątnych PL-1992
Współrzędne geograficzne w geodezyjnym układzie odniesienia PL-ETRF89
Elipsoida GRS-80, układ wysokościowy PL-KRON86-NH

Aktualność podkładu topograficznego: 2019 r.

Aktualność hydrograficzna opracowania: 2021 r.

Wydanie V 2022 r.