MAPA RYZYKA POWODZIOWEGO - POTENCJALNE NEGATYWNE SKUTKI DLA ŚRODOWISKA, DZIEDZICTWA KULTUROWEGO I DZIAŁALNOŚCI GOSPODARCZEJ

OBSZARY NARAŻONE NA ZALANIE W PRZYPADKU CAŁKOWITEGO ZNISZCZENIA WAŁU PRZECIWPOWODZIOWEGO

RADOMYŚL NAD SANEM M-34-44-D-d-4

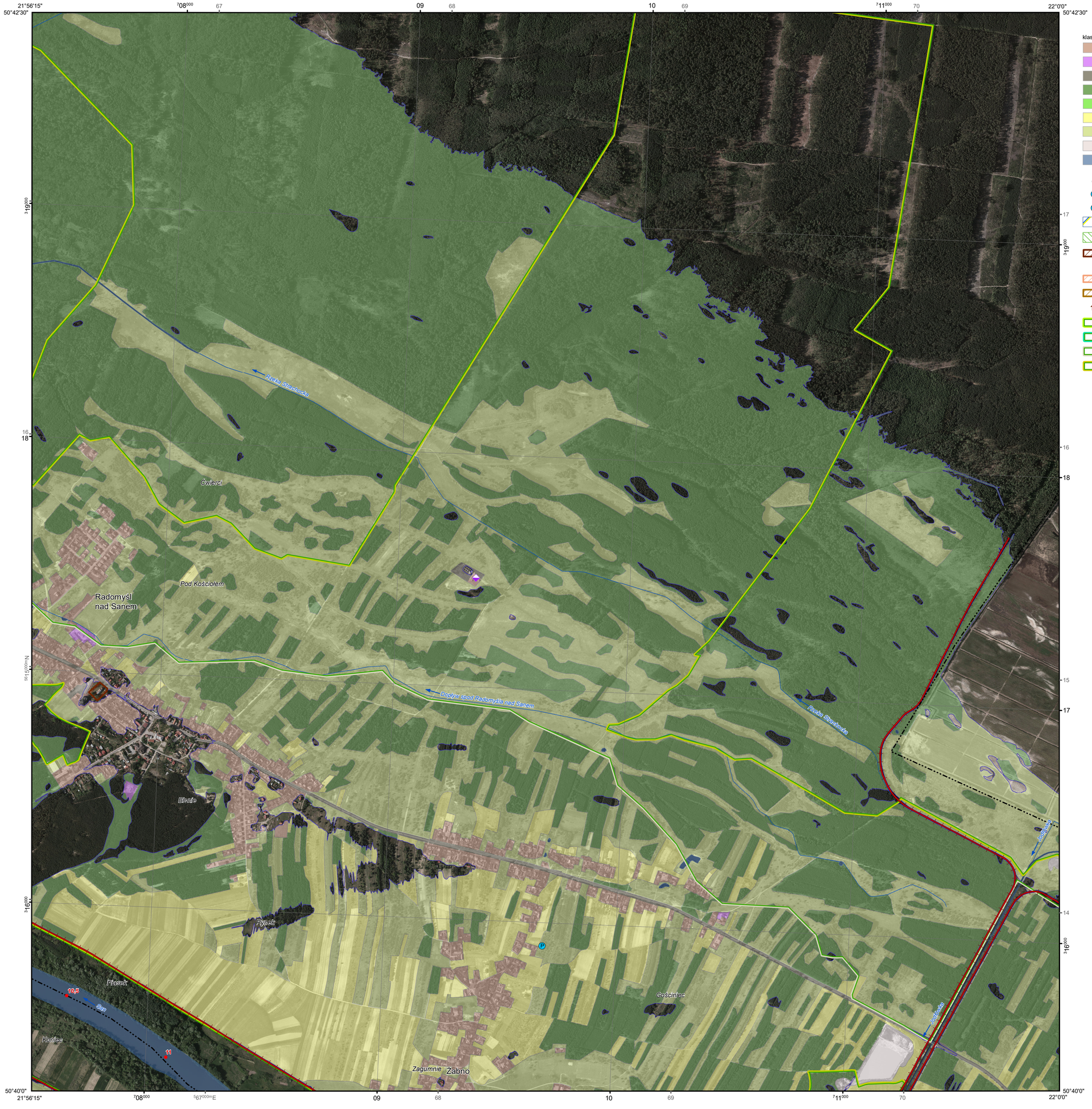

OBJAŚNIENIA ZNAKÓW

klasy użytkowania terenu:
- tereny zabudowy mieszkaniowej
- tereny przemysłowe
- tereny komunikacyjne
- lasy
- tereny rekreacyjno-wypoczynkowe
- grunty orne i uprawy trwałe
- użytki zielone
- tereny pozostałe
- wody powierzchniowe

- kąpielisko
- ujęcie wody podziemnej
- ujęcie wody powierzchniowej
- strefa ochronna ujęcia wody
- ogród zoologiczny
- obszar, obiekt zabytkowy
  U - obiekt wpisany na listę UNESCO
- pomnik zagłady
- skansen, muzeum
- biblioteka, archiwum
- park narodowy
- rezerwat przyrody
- obszar Natura 2000 - obszar specjalnej ochrony ptaków
- obszar Natura 2000 - specjalny obszar ochrony siedlisk

zakłady przemysłowe:
- instalacje mogące powodować znaczne zanieczyszczenie poszczególnych elementów przyrodniczych albo środowiska jako całości
- zakłady stwarzające zagrożenie wystąpienia poważnej awarii przemysłowej

o kategorii działalności:
- przemysł energetyczny
- produkcja i obróbka metali
- przemysł mineralny
- przemysł chemiczny
- gospodarka odpadami
- inne rodzaje działalności

potencjalne ogniska zanieczyszczeń:
- składowisko odpadów komunalnych
- składowisko odpadów przemysłowych
- składowisko odpadów mieszanych
- cmentarz
- oczyszczalnia ścieków
- przepompownia ścieków
- obszar zagrożenia powodziowego, przy wyznaczaniu którego przyjęto przepływ o prawdopodobieństwie wystąpienia 1% (raz na 100 lat)
- 50 kilometr rzeki
- cieki naturalne i kanały
- miejsce zniszczenia wału przeciwpowodziowego lub zapory bocznej
- granica gminy
- granica powiatu
- granica województwa
- granica państwa

1:10 000

1 cm - 100 m

200 100 0 200 400 600 800 m

OBSZAR DZIAŁANIA JEDNOSTEK ORGANIZACYJNYCH PAŃSTWOWEGO GOSPODARSTWA WODNEGO WODY POLSKIE:
Regionalny Zarząd Gospodarki Wodnej w Krakowie
Zarząd Zlewni w Sandomierzu (KR.4)
Regionalny Zarząd Gospodarki Wodnej w Rzeszowie
Zarząd Zlewni w Stalowej Woli (RZ.4)

PODZIAŁ ADMINISTRACYJNY
woj. podkarpackie

Fundusze Europejskie Infrastruktura i Środowisko
Państwowe Gospodarstwo Wodne Wody Polskie
Unia Europejska Fundusz Spójności

Sporządzający: Państwowe Gospodarstwo Wodne Wody Polskie
Zatwierdzający: Minister Gospodarki Morskiej i Żeglugi Śródlądowej

Opracowanie:
Instytut Meteorologii i Gospodarki Wodnej – Państwowy Instytut Badawczy
ARCADIS Sp. z o.o.
MGGP S.A.

Układ współrzędnych płaskich prostokątnych PL-1992
Współrzędne geograficzne w geodezyjnym układzie odniesienia PL-ETRF89
Elipsoida GRS-80, układ wysokościowy PL-KRON86-NH

Aktualność podkładu topograficznego: 2017 r.

Aktualność hydrograficzna opracowania: 2018 r.

Wydanie IV 2019 r.