MAPA RYZYKA POWODZIOWEGO – NEGATYWNE KONSEKWENCJE DLA LUDNOŚCI ORAZ WARTOŚCI POTENCJALNYCH STRAT POWODZIOWYCH

OBSZARY, NA KTÓRYCH PRAWDOPODOBIEŃSTWO WYSTĄPIENIA POWODZI JEST WYSOKIE I WYNOSI RAZ NA 10 LAT (Q 10%)

PRASZKA M-34-25-D-d-2

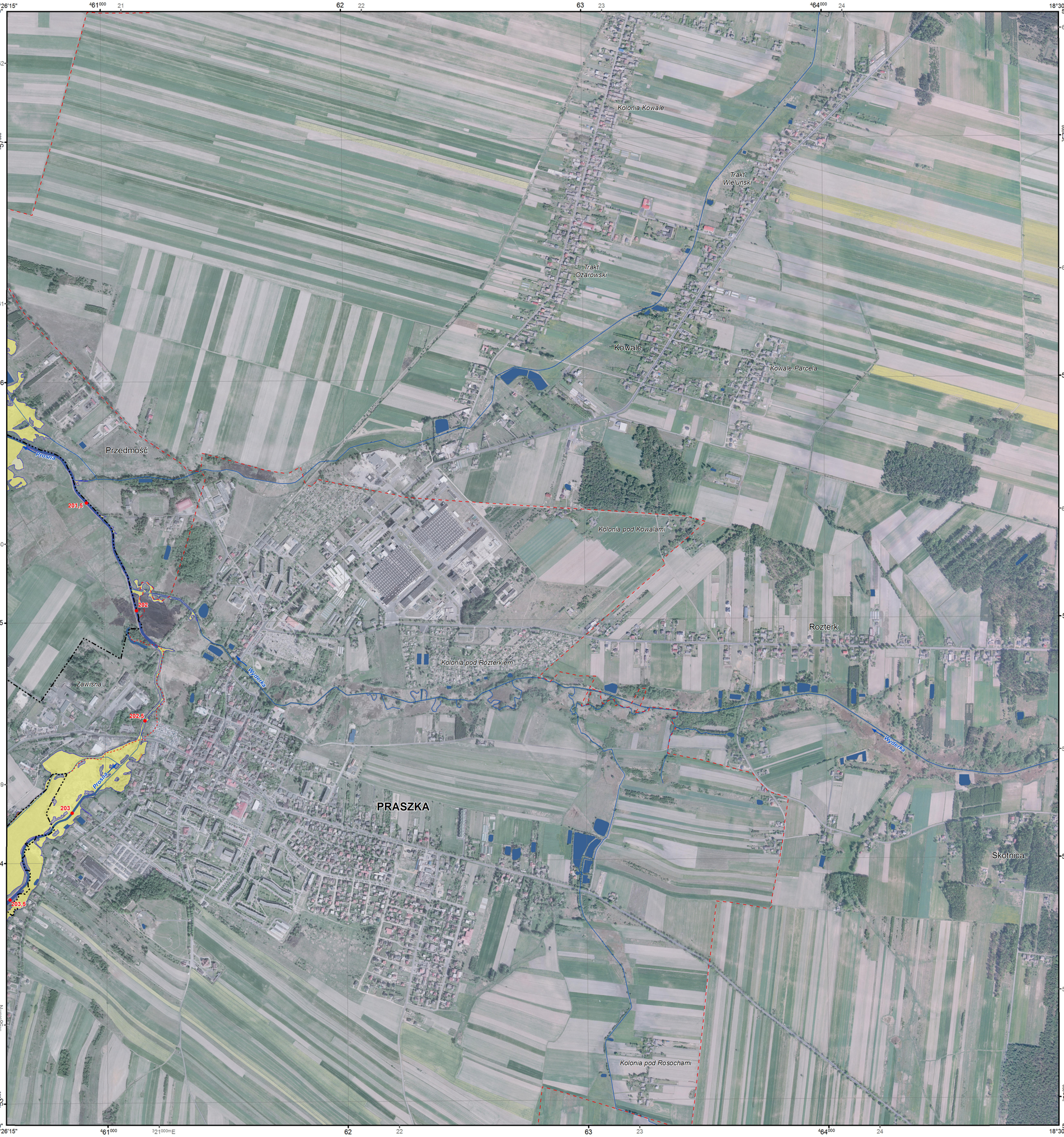

OBJAŚNIENIA ZNAKÓW

budynek mieszkalny
w obszarze zalania wodami powodziowymi [głębokość w m]:

≤ 2,0 >2,0

budynek o znaczeniu społecznym
w obszarze zalania wodami powodziowymi [głębokość w m]:

≤ 2,0 >2,0

oznaczenie budynku o znaczeniu społecznym:
żłb. - żłobek, *przedszk.* - przedszkole, *szk.* - szkoła,
P - policja, *rem.* - straż pożarna, *SG* - jednostki Straży Granicznej,
szpit. - szpital, *san.* - sanatorium, *d. op.* - dom, ośrodek opieki społecznej, hospicjum,
c. han. - centrum handlowe, *H* - hotel, *d. wyp.* - dom wypoczynkowy
d. wych. - dom wychowawczy, dom poprawczy, *z. kar.* - zakład karny, areszt śledczy

wartość potencjalnych strat powodziowych w zł/m²

- obszary, dla których nie oblicza się strat
- ≤ 1
- 1,01 - 25
- 25,01 - 50
- 50,01 - 100
- 100,01 - 150
- 150,01 - 300
- > 300
- 50 kilometr rzeki
- obszar szczególnego zagrożenia powodziowego
- sieć rzeczna
- wody powierzchniowe
- wał przeciwpowodziowy
- granica części miejscowości znajdującej się w obszarze zagrożenia powodziowego
- granica miejscowości znajdującej się w obszarze zagrożenia powodziowego
- granica gminy
- granica powiatu
- granica województwa
- granica państwa

KALISZ 135 (1380) — nazwa miasta i szacunkowa liczba mieszkańców zagrożonych powodzią w przypadku wydzielonych części miasta sumę zagrożonych mieszkańców dla całej miejscowości podano w nawiasie

Chotów 21 (52) — nazwa wsi i szacunkowa liczba mieszkańców zagrożonych powodzią w przypadku wydzielonych części wsi sumę zagrożonych mieszkańców dla całej miejscowości podano w nawiasie

Rypinek 15 — nazwa części miasta, wsi lub innej miejscowości i szacunkowa liczba mieszkańców zagrożonych powodzią

1:10 000

1 cm - 100 m

200 100 0 200 400 600 800 m

PODZIAŁ ADMINISTRACYJNY
1. woj. opolskie, 2. woj. łódzkie

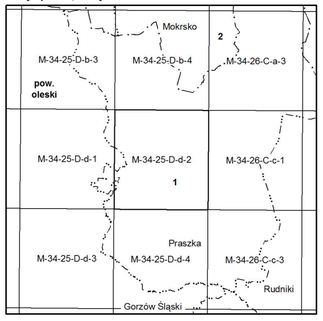

INNOWACYJNA GOSPODARKA NARODOWA STRATEGIA SPÓJNOŚCI

KZGW Krajowy Zarząd Gospodarki Wodnej

UNIA EUROPEJSKA EUROPEJSKI FUNDUSZ ROZWOJU REGIONALNEGO

Dofinansowano ze środków Narodowego Funduszu Ochrony Środowiska i Gospodarki Wodnej

Opracowanie: Instytut Meteorologii i Gospodarki Wodnej Państwowy Instytut Badawczy

Układ współrzędnych płaskich prostokątnych PL-1992
Współrzędne geograficzne w geodezyjnym układzie odniesienia PL-ETRF89
Elipsoida GRS-80, układ wysokościowy PL-KRON86-NH

Aktualność podkładu topograficznego: 2009 r.

Aktualność hydrograficzna opracowania: 2013 r.

Wydanie I 2013 r.

PREZES KRAJOWEGO ZARZĄDU GOSPODARKI WODNEJ

Wszelkie prawa zastrzeżone. Korzystanie z mapy tylko w zakresie dozwolonym przez odpowiednie przepisy prawa.
Warunki korzystania z mapy zawiera regulamin dostępny na stronie internetowej KZGW.