MAPA RYZYKA POWODZIOWEGO - NEGATYWNE KONSEKWENCJE DLA ŚRODOWISKA, DZIEDZICTWA KULTUROWEGO I DZIAŁALNOŚCI GOSPODARCZEJ

OBSZARY, NA KTÓRYCH PRAWDOPODOBIEŃSTWO WYSTĄPIENIA POWODZI JEST NISKIE I WYNOSI RAZ NA 500 LAT (Q 0,2%)

MARCISZÓW M-33-45-A-c-3

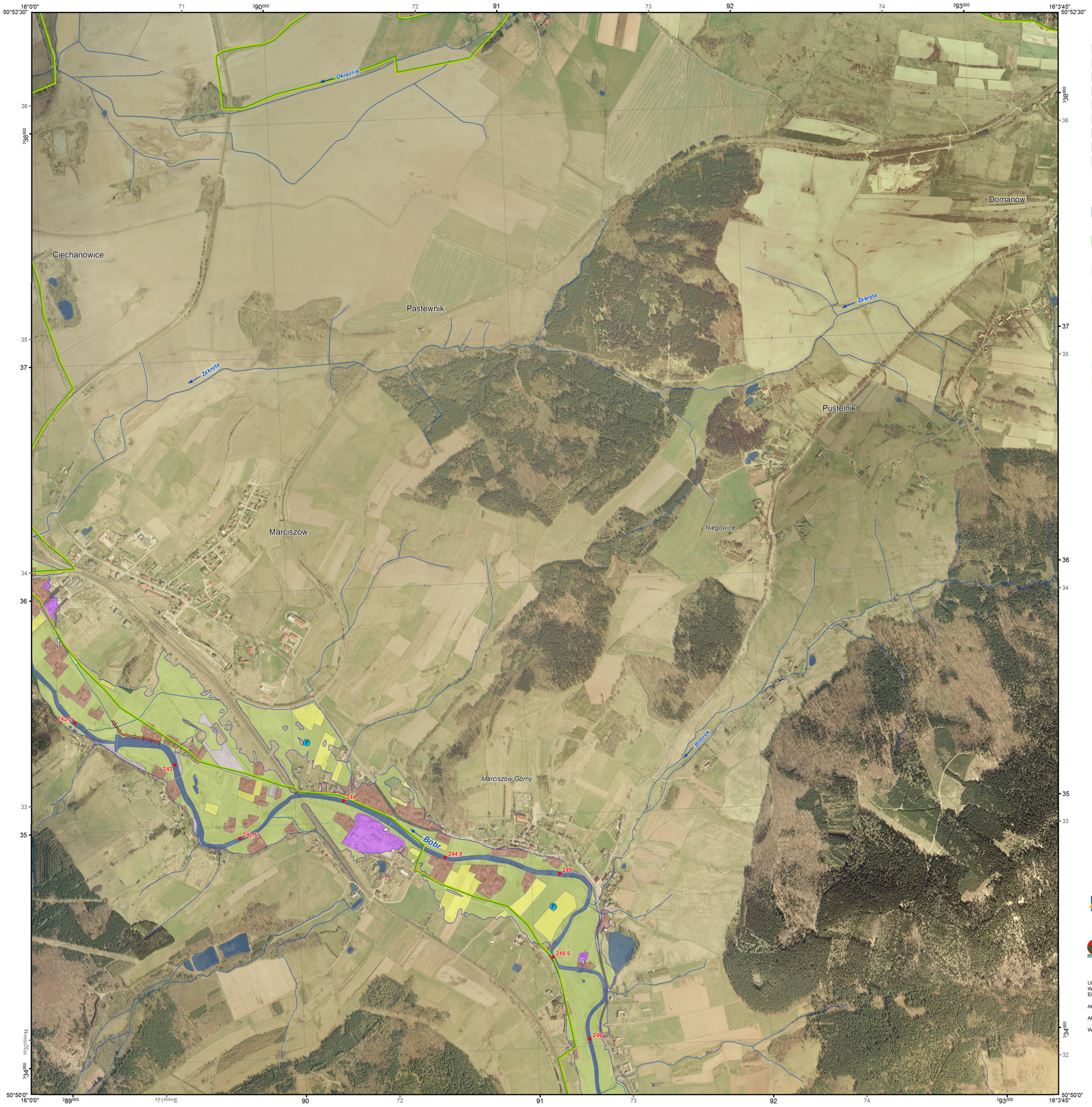

OBJAŚNIENIA ZNAKÓW

klasy użytkowania terenu
- teren zabudowy mieszkaniowej
- teren przemysłowy
- teren komunikacyjny
- las
- teren rekreacyjno-wypoczynkowy
- grunt orny
- użytek zielony
- wody powierzchniowe
- pozostałe

ujęcie wody
- podziemnej
- powierzchniowej
- strefa ochronna ujęcia wody
- kąpielisko
- ogród zoologiczny

obszary i obiekty dziedzictwa kulturowego
- obszar, obiekt zabytkowy
- U - obiekt wpisany na listę UNESCO
- pomnik zagłady
- skansen, muzeum
- biblioteka, archiwum

formy ochrony przyrody
- park narodowy
- rezerwat przyrody
- obszar Natura 2000

potencjalne ogniska zanieczyszczeń

zakłady przemysłowe:
- z rejestru zakładów o dużym i zwiększonym ryzyku wystąpienia poważnej awarii
- z listy zarejestrowanych w Ministerstwie Środowiska (MŚ) wniosków i pozwoleń zintegrowanych
- z rejestru zakładów o dużym i zwiększonym ryzyku wystąpienia poważnej awarii oraz z listy zarejestrowanych w MŚ wniosków i pozwoleń zintegrowanych

o kategorii działalności:
- przemysł chemiczny
- przemysł energetyczny
- przemysł mineralny
- produkcja i obróbka metali
- gospodarka odpadami
- inny

składowisko odpadów
- komunalne
- przemysłowe
- mieszane
- oczyszczalnia ścieków
- przepompownia ścieków
- cmentarz
- 50 kilometr rzeki
- obszar zagrożenia powodziowego
- sieć rzeczna
- wał przeciwpowodziowy
- granica gminy
- granica powiatu
- granica województwa
- granica państwa

1:10 000

1 cm - 100 m

200 100 0 200 400 600 800 m

PODZIAŁ ADMINISTRACYJNY
woj. dolnośląskie

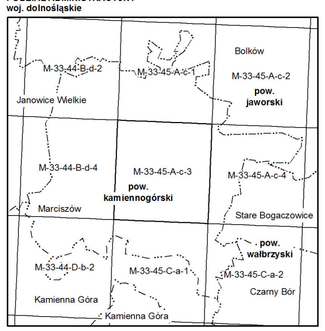

INNOWACYJNA GOSPODARKA
NARODOWA STRATEGIA SPÓJNOŚCI

KZGW Krajowy Zarząd Gospodarki Wodnej

UNIA EUROPEJSKA
EUROPEJSKI FUNDUSZ ROZWOJU REGIONALNEGO

Dofinansowano ze środków Narodowego Funduszu Ochrony Środowiska i Gospodarki Wodnej

Opracowanie:
Instytut Meteorologii i Gospodarki Wodnej
Państwowy Instytut Badawczy

Układ współrzędnych płaskich prostokątnych PL-1992
Współrzędne geograficzne w geodezyjnym układzie odniesienia PL-ETRF89
Elipsoida GRS-80, układ wysokościowy PL-KRON86-NH

Aktualność podkładu topograficznego: 2010 r.

Aktualność hydrograficzna opracowania: 2013 r.

Wydanie I 2013 r.

PREZES KRAJOWEGO ZARZĄDU GOSPODARKI WODNEJ

Wszelkie prawa zastrzeżone. Korzystanie z mapy tylko w zakresie dozwolonym przez odpowiednie przepisy prawa.
Warunki korzystania z mapy zawiera regulamin dostępny na stronie internetowej KZGW.