MAPA ZAGROŻENIA POWODZIOWEGO WRAZ Z PRĘDKOŚCIAMI PRZEPŁYWU WODY I KIERUNKAMI PRZEPŁYWU WODY

OBSZARY, NA KTÓRYCH PRAWDOPODOBIEŃSTWO WYSTĄPIENIA POWODZI JEST WYSOKIE I WYNOSI RAZ NA 10 LAT (Q 10%)

WROCŁAW-BISKUPIN M-33-35-C-a-4

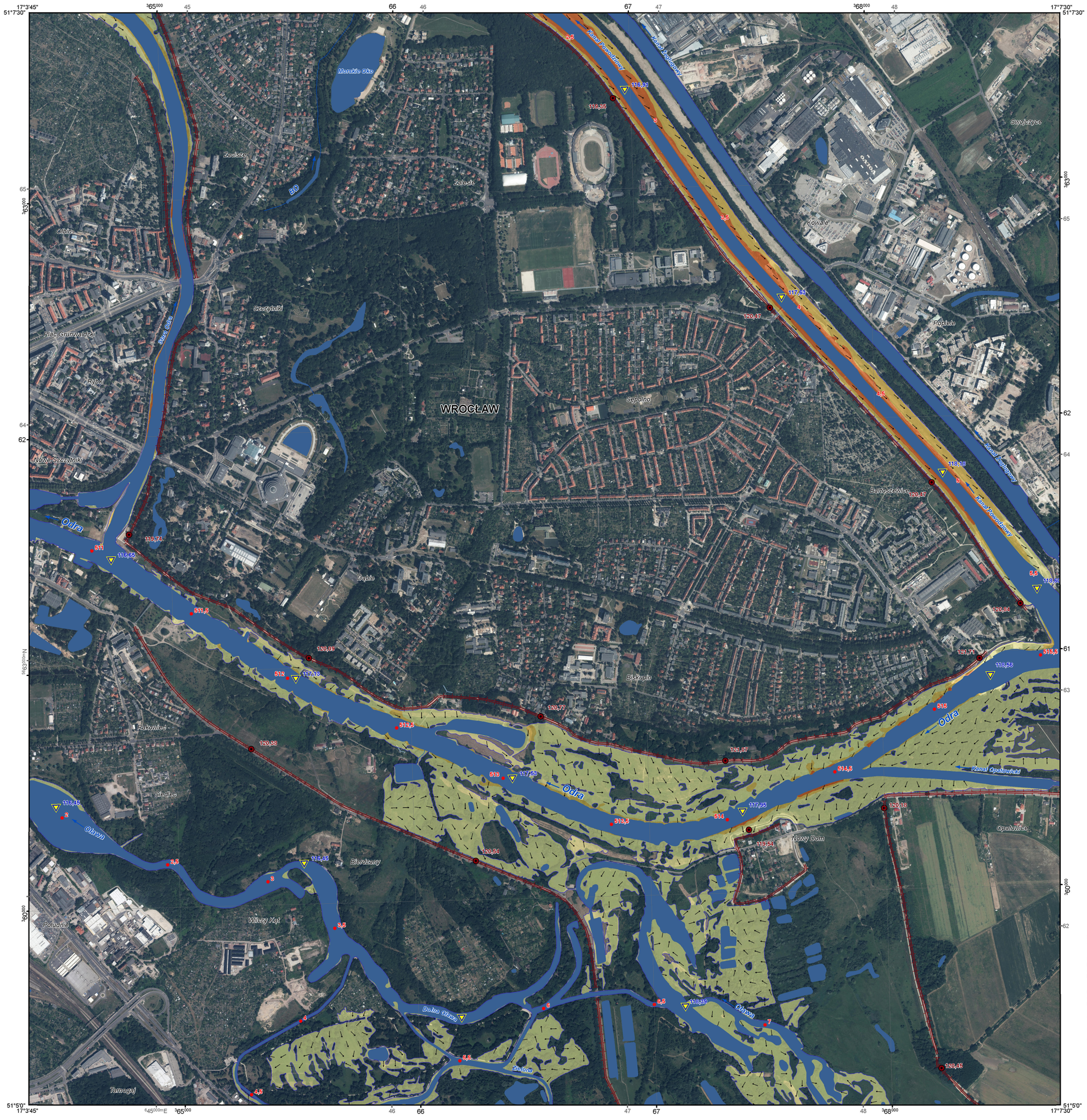
17°3'45"
51°7'30"
17°7'30"
51°5'0"
WROCŁAW
Odra
Kanał Powodziowy
Kanał Żeglugowy
Kanał Opatowicki
Oława
Dolna Oława
Stara Odra
Bystra
Zielona
Morskie Oko
Zacisze
Zalesie
Olbin
Plac Grunwaldzki
Szczytniki
Rybki
Nowe Szczytniki
Sępolno
Kowale
Popielie
Swojczyce
Bartoszewice
Dąbie
Biskupin
Rakowice
Siedlce
Bierdzany
Wilczy Kąt
Południe
Tarnogaj
Nowy Dom
Opatowice
Długołęka
Czernica
Wrocław
pow. Wrocław
Siechnice
pow. wrocławski
Kobierzyce
2,5
3
3,5
4
4,5
5
5,5
6
6,5
7
8
116,91
119,35
117,63
120,47
118,18
120,47
118,56
120,34
121,71
118,55
513,3
515
121,97
511,3
117,35
514
119,54
120,18
120,45
118,39
120,54
513,5
117,53
513
120,77
512,5
120,93
117,18
512
120,93
511,5
118,35
113,74
511
118,15
2
2,5
3
3,5
4
4,5
5,5
6,5
8
7
118,15
120,93
117,18
120,77
121,97
117,53
117,35
119,54
120,18
120,54
120,45
118,39
118,56
120,34
121,71
118,55
118,35
113,74
118,15
118,15
118,39
118,56
118,35
118,15
118,15
118,39
118,56
118,35
118,15
118,15
118,39
118,56
118,35