MAPA RYZYKA POWODZIOWEGO – NEGATYWNE KONSEKWENCJE DLA LUDNOŚCI ORAZ WARTOŚCI POTENCJALNYCH STRAT POWODZIOWYCH

OBSZARY, NA KTÓRYCH PRAWDOPODOBIEŃSTWO WYSTĄPIENIA POWODZI JEST NISKIE I WYNOSI RAZ NA 500 LAT (Q 0,2%)

RADOMIERZYCE M-33-30-D-d-2

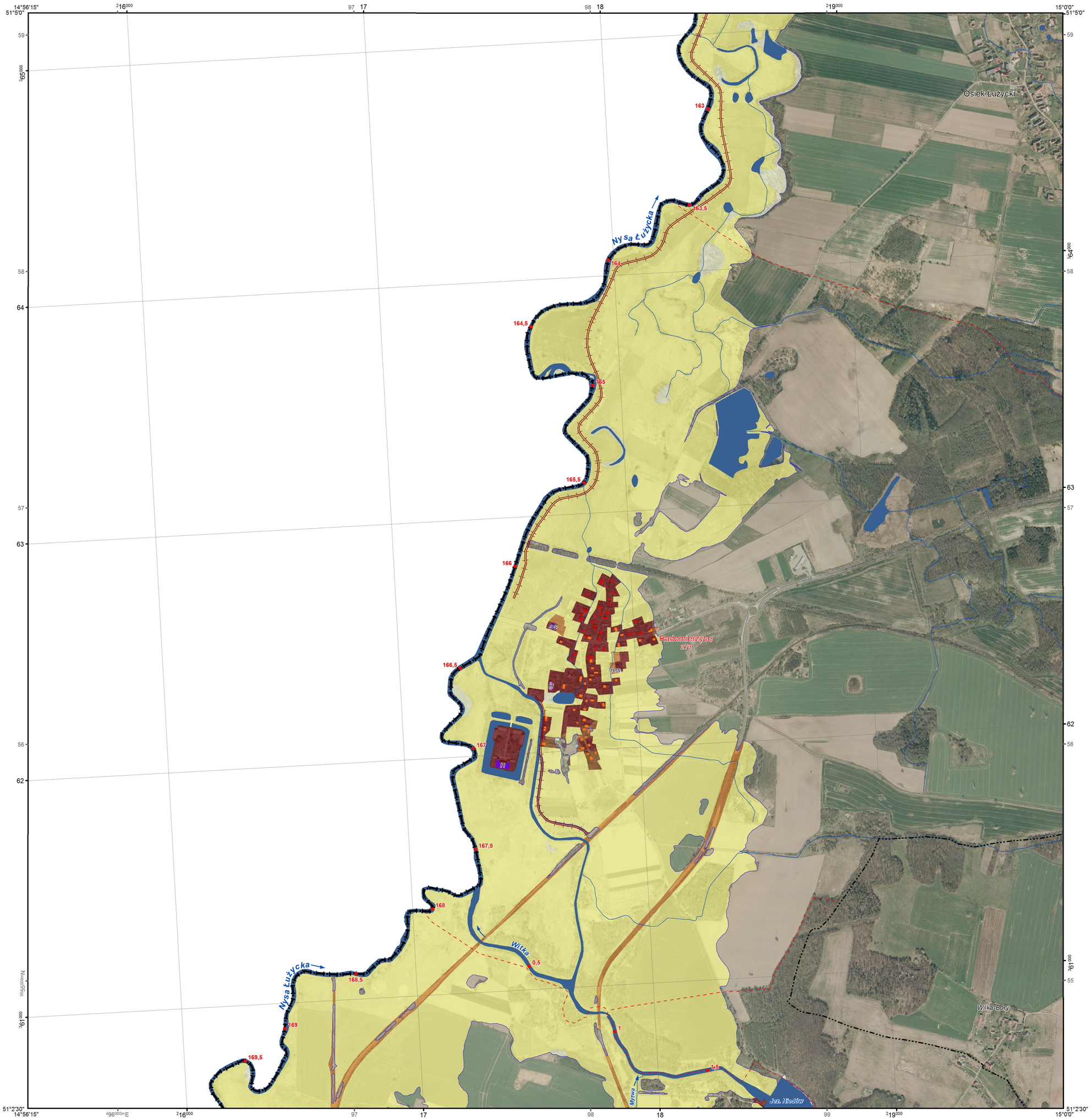

OBJAŚNIENIA ZNAKÓW

budynek mieszkalny
w obszarze zalania wodami powodziowymi [głębokość w m]:

≤ 2,0 >2,0

budynek o znaczeniu społecznym
w obszarze zalania wodami powodziowymi [głębokość w m]:

≤ 2,0 >2,0

oznaczenie budynku o znaczeniu społecznym:
żłb. - żłobek, *przedszk.* - przedszkole, *szk.* - szkoła,
P - policja, *rem.* - straż pożarna, *SG* - jednostki Straży Granicznej,
szpit. - szpital, *san.* - sanatorium, *d. op.* - dom, ośrodek opieki społecznej, hospicjum,
c. han. - centrum handlowe, *H* - hotel, *d. wyp.* - dom wypoczynkowy
d. wych. - dom wychowawczy, dom poprawczy, *z. kar.* - zakład karny, areszt śledczy

wartość potencjalnych strat powodziowych w zł/m²

- obszary, dla których nie oblicza się strat
- ≤ 1
- 1,01 - 25
- 25,01 - 50
- 50,01 - 100
- 100,01 - 150
- 150,01 - 300
- > 300
- 50 kilometr rzeki
- obszar zagrożenia powodziowego
- sieć rzeczna
- wody powierzchniowe
- wał przeciwpowodziowy
- granica części miejscowości znajdującej się w obszarze zagrożenia powodziowego
- granica miejscowości znajdującej się w obszarze zagrożenia powodziowego
- granica gminy
- granica powiatu
- granica województwa
- granica państwa

KALISZ 135 (1380) — nazwa miasta i szacunkowa liczba mieszkańców zagrożonych powodzią w przypadku wydzielonych części miasta sumę zagrożonych mieszkańców dla całej miejscowości podano w nawiasie

Chotów 21 (52) — nazwa wsi i szacunkowa liczba mieszkańców zagrożonych powodzią w przypadku wydzielonych części wsi sumę zagrożonych mieszkańców dla całej miejscowości podano w nawiasie

Rypinek 15 — nazwa części miasta, wsi lub innej miejscowości i szacunkowa liczba mieszkańców zagrożonych powodzią

1:10 000

1 cm - 100 m

200 100 0 200 400 600 800 m

PODZIAŁ ADMINISTRACYJNY
woj. dolnośląskie

INNOWACYJNA GOSPODARKA
NARODOWA STRATEGIA SPÓJNOŚCI

KZGW Krajowy Zarząd Gospodarki Wodnej

UNIA EUROPEJSKA
EUROPEJSKI FUNDUSZ ROZWOJU REGIONALNEGO

Dofinansowano ze środków Narodowego Funduszu Ochrony Środowiska i Gospodarki Wodnej

Opracowanie:
Instytut Meteorologii i Gospodarki Wodnej
Państwowy Instytut Badawczy

Układ współrzędnych płaskich prostokątnych PL-1992
Współrzędne geograficzne w geodezyjnym układzie odniesienia PL-ETRF89
Elipsoida GRS-80, układ wysokościowy PL-KRON86-NH

Aktualność podkładu topograficznego: 2010 r.

Aktualność hydrograficzna opracowania: 2013 r.

Wydanie I 2013 r.

PREZES KRAJOWEGO ZARZĄDU GOSPODARKI WODNEJ

Wszelkie prawa zastrzeżone. Korzystanie z mapy tylko w zakresie dozwolonym przez odpowiednie przepisy prawa.
Warunki korzystania z mapy zawiera regulamin dostępny na stronie internetowej KZGW.