MAPA ZAGROŻENIA POWODZIOWEGO WRAZ Z GŁĘBOKOŚCIĄ WODY

OBSZARY, NA KTÓRYCH PRAWDOPODOBIEŃSTWO WYSTĄPIENIA POWODZI JEST NISKIE I WYNOSI RAZ NA 500 LAT (Q 0,2%)

SMOLNE M-33-21-B-d-4

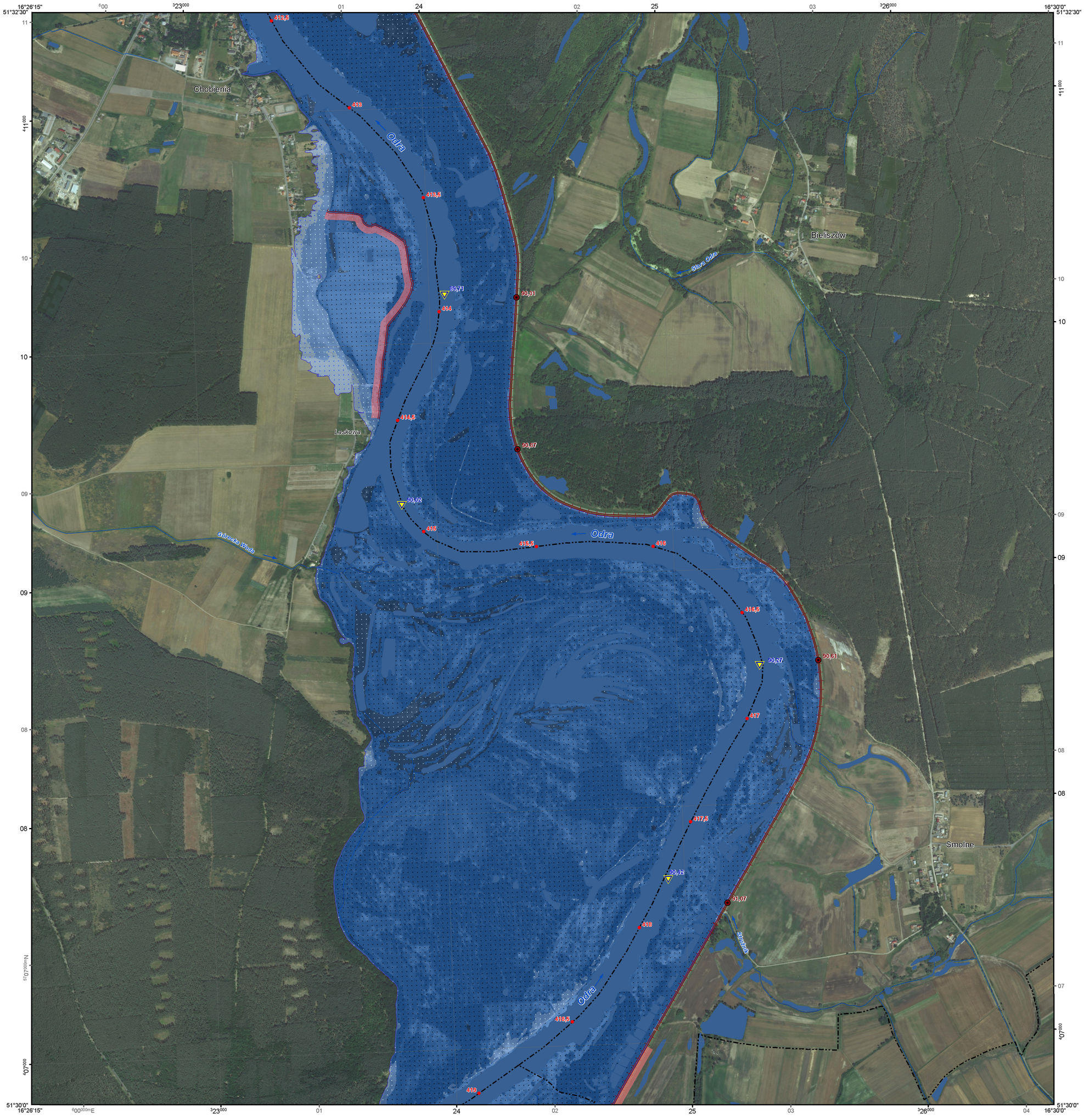

OBJAŚNIENIA ZNAKÓW

- 72,56 maksymalna rzędna zwierciadła wody
- 75,15 rzędna korony wału przeciwpowodziowego
- 50 kilometr rzeki
- obszar zagrożenia powodziowego

głębokość wody w [m]

- h ≤ 0,5
- 0,5 < h ≤ 2,0
- 2,0 < h ≤ 4,0
- h > 4,0
- sieć rzeczna
- wody powierzchniowe
- wał przeciwpowodziowy
- miejsca przelania się wód w szczególności przez wał przeciwpowodziowy
- granica gminy
- granica powiatu
- granica województwa
- granica państwa

1:10 000

1 cm - 100 m

200 100 0 200 400 600 800 m

PODZIAŁ ADMINISTRACYJNY
woj. dolnośląskie

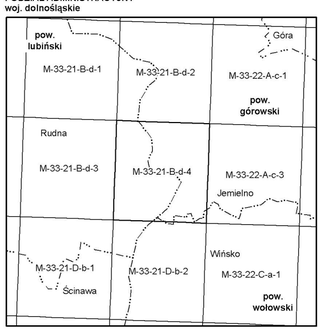

INNOWACYJNA GOSPODARKA NARODOWA STRATEGIA SPÓJNOŚCI

KZGW Krajowy Zarząd Gospodarki Wodnej

UNIA EUROPEJSKA EUROPEJSKI FUNDUSZ ROZWOJU REGIONALNEGO

Dofinansowano ze środków Narodowego Funduszu Ochrony Środowiska i Gospodarki Wodnej

Opracowanie: Instytut Meteorologii i Gospodarki Wodnej Państwowy Instytut Badawczy

Układ współrzędnych płaskich prostokątnych PL-1992
Współrzędne geograficzne w geodezyjnym układzie odniesienia PL-ETRF89
Elipsoida GRS-80, układ wysokościowy PL-KRON86-NH

Aktualność podkładu topograficznego: 2010 r.

Aktualność hydrograficzna opracowania: 2013 r.

Wydanie I 2013 r.

PREZES KRAJOWEGO ZARZĄDU GOSPODARKI WODNEJ

Wszelkie prawa zastrzeżone. Korzystanie z mapy tylko w zakresie dozwolonym przez odpowiednie przepisy prawa. Warunki korzystania z mapy zawiera regulamin dostępny na stronie internetowej KZGW.